Ministère de la Santé et des Soins de longue durée
20 juillet 2018

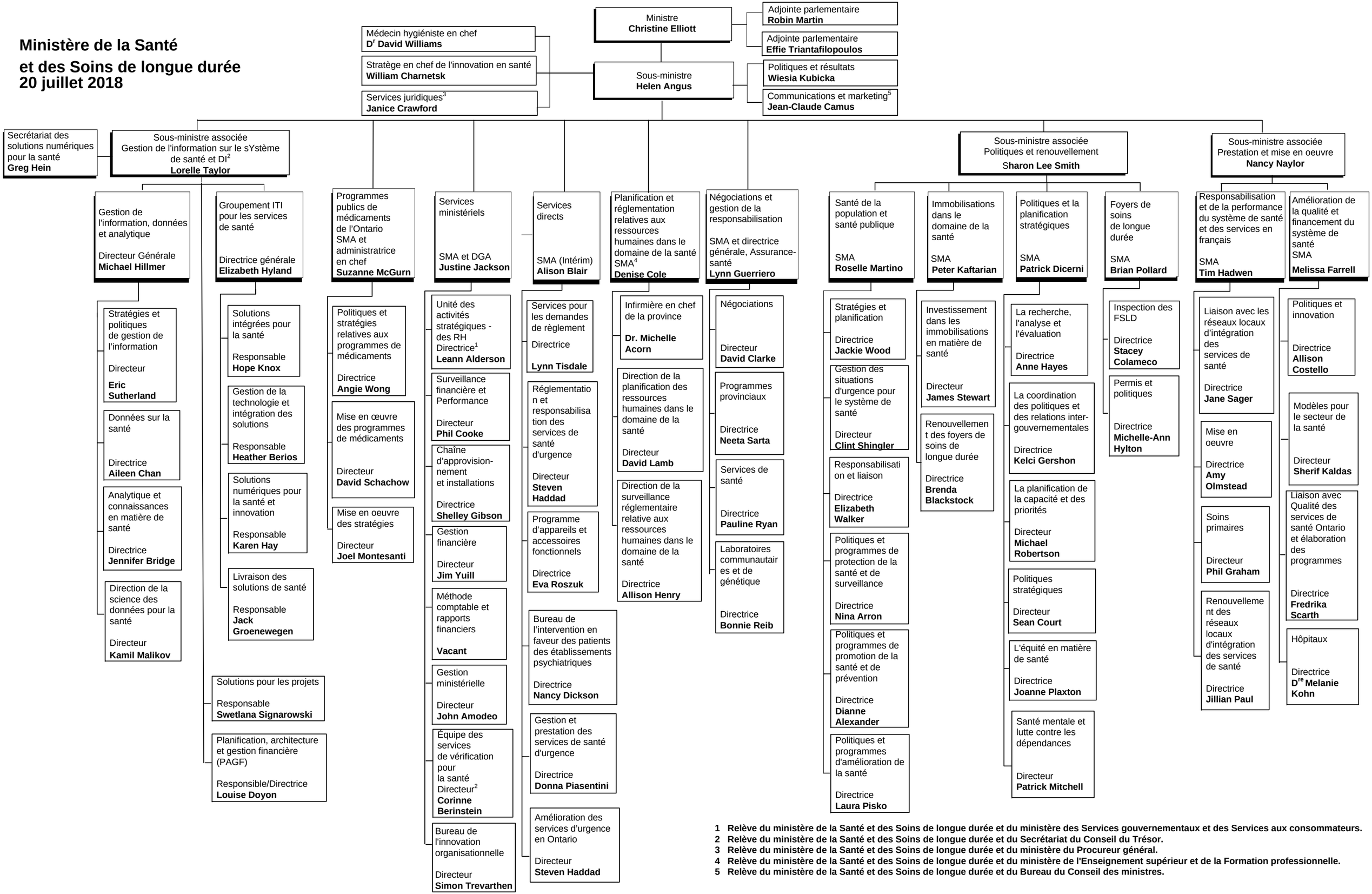

1 Relève du ministère de la Santé et des Soins de longue durée et du ministère des Services gouvernementaux et des Services aux consommateurs.
2 Relève du ministère de la Santé et des Soins de longue durée et du Secrétariat du Conseil du Trésor.
3 Relève du ministère de la Santé et des Soins de longue durée et du ministère du Procureur général.
4 Relève du ministère de la Santé et des Soins de longue durée et du ministère de l'Enseignement supérieur et de la Formation professionnelle.
5 Relève du ministère de la Santé et des Soins de longue durée et du Bureau du Conseil des ministres.