

## FOBT (ਟੱਟੀ ਵਿਚਲੇ ਖੂਨ ਦੀ ਗੁਝੀ ਜਾਂਚ) ਸਬੰਧੀ ਹਿਦਾਇਤਾਂ

ਕੋਲੋਰੈਕਟਲ (ਗੁਦਾ ਦੀ ਰਾਹ) ਕੈਂਸਰ ਬਾਰੇ ਛੇਤੀ ਪਤਾ ਚਲ ਜਾਣ 'ਤੇ, 10 ਵਿੱਚੋਂ 9 ਲੋਕਾਂ ਦਾ ਇਲਾਜ ਸੰਭਵ ਹੈ। ਇਸਦੇ ਸ਼ੁਰੂਆਤੀ ਪੜਾਵਾਂ ਵਿੱਚ ਕੋਈ ਸੰਕੇਤ ਜਾਂ ਲੱਛਣ ਨਜ਼ਰ ਨਹੀਂ ਆਉਂਦੇ, ਪਰ ਇਹ ਅਸਾਨ ਅਤੇ ਸਰਲ ਟੈਸਟ ਤੁਹਾਡੀ ਜ਼ਿੰਦਗੀ ਬਚਾਉਣ ਵਿੱਚ ਮਦਦ ਕਰ ਸਕਦਾ ਹੈ।

ਕਿਰਪਾ ਕਰਕੇ ਇਹਨਾਂ ਹਿਦਾਇਤਾਂ ਨੂੰ ਪੂਰੀ ਤਰ੍ਹਾਂ ਪੜ੍ਹੋ।

## ੳ. ਇਸਤੋਂ ਪਹਿਲਾਂ ਕਿ ਤੁਸੀਂ ਸ਼ੁਰੂ ਕਰੋ

|    |    |    |    |    |    |
|----|----|----|----|----|----|
|    | 1  | 2  | 3  | 4  | 5  |
| 6  | 7  | 8  | 9  | 10 | 11 |
| 12 | 13 | 14 | 15 | 16 | 17 |
| 18 | 19 | 20 | 21 | 22 | 23 |
| 24 | 25 | 26 | 27 | 28 | 29 |
| 30 |    |    |    |    |    |

ਮਹੱਤਵਪੂਰਣ: 3 ਫਲੈਪਾਂ ਦੇ ਪੂਰੇ ਹੁੰਦਿਆਂ ਹੀ ਤੁਹਾਨੂੰ ਆਪਣਾ ਟੈਸਟ ਕਾਰਡ ਛੇਤੀ ਤੋਂ ਛੇਤੀ ਭੇਜਣਾ ਚਾਹੀਦਾ ਹੈ, ਪਰ ਆਪਣੀ ਪਹਿਲੀ ਟੱਟੀ ਇਕੱਠੀ ਕਰਨ ਦੇ 10 ਦਿਨਾਂ ਬਾਅਦ ਨਹੀਂ।



ਟੈਸਟ ਤੋਂ ਤਿੰਨ ਦਿਨ ਪਹਿਲਾਂ ਅਤੇ ਟੱਟੀ ਦੇ ਨਮੂਨੇ ਇਕੱਠੇ ਕਰਨ ਦੇ ਸਮੇਂ ਦੋਰਾਨ ਵਿਟਾਮਿਨ ਸੀ ਦੇ ਪੂਰਕਾਂ ਅਤੇ ਖੱਟੇ ਫਲਾਂ ਅਤੇ ਜੂਸਾਂ ਤੋਂ ਬਚੋ।



ਵੈਸੇ ਵੀ, ਆਪਣੀ ਆਮ ਖੁਰਾਕ ਅਤੇ ਆਪਣੀ ਬਾਕਾਇਦਾ ਨੁਸਖੇ ਵਾਲੀਆਂ ਦਵਾਈਆਂ ਲੈਣੀਆਂ ਜਾਰੀ ਰੱਖੋ।

## ਅ. ਟੈਸਟ ਕਾਰਡ ਭਰਨਾ

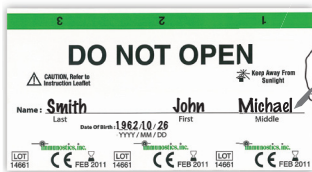

• ਬਾਲਪੁਆਇੰਟ ਪੈਨ ਦੀ ਵਰਤੋਂ ਕਰਦਿਆਂ, ਜਿਸ ਤਰ੍ਹਾਂ ਤੁਹਾਡਾ ਨਾਂ ਅਤੇ ਜਨਮ-ਤਾਰੀਖ ਟੈਸਟ ਕਾਰਡ 'ਤੇ ਨਜ਼ਰ ਆ ਰਹੀ ਹੈ, ਉਸੀ ਤਰ੍ਹਾਂ ਲਿਖੋ।

- ਤੁਸੀਂ ਤਿੰਨ ਦਿਨਾਂ ਦੇ ਸਮੇਂ ਅੰਦਰ ਤਿੰਨ ਵੱਖ ਵੱਖ ਦਿਨਾਂ 'ਤੇ ਟੱਟੀ ਦੇ ਨਮੂਨੇ ਇਕੱਠੇ ਕਰੋਗੇ।
- ਟੈਸਟ ਕਾਰਡ ਦੇ ਤਿੰਨ ਫਲੈਪ ਹਨ - ਹਰ ਇੱਕ ਦਿਨ ਲਈ ਇੱਕ। ਇਕ ਵਾਰੀ ਵਿੱਚ ਸਿਰਫ ਇੱਕ ਫਲੈਪ ਹੀ ਖੋਲ੍ਹੋ।
- ਹਰ ਫਲੈਪ ਦੇ ਹੇਠਾਂ ਦੋ ਥਾਵਾਂ ਹਨ, ਜਿਹਨਾਂ 'ਤੇ ਤੁਸੀਂ ਨਮੂਨੇ ਲਾਉਣੇ ਹਨ।

## ੲ. ਟੈਸਟ ਕਰਨਾ

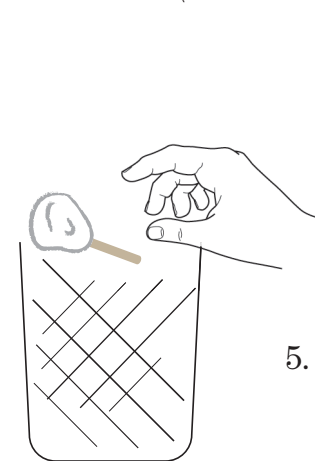
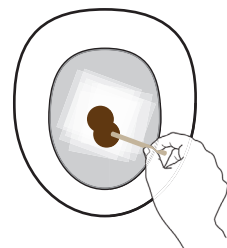
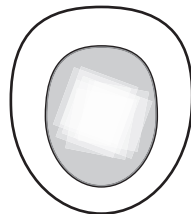
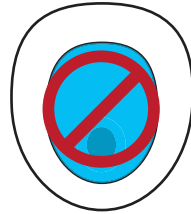
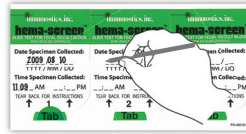

1. ਫਲੈਪ 1 'ਤੇ ਆਪਣਾ ਪਹਿਲਾ ਨਮੂਨਾ ਇਕੱਠਾ ਕਰਨ ਦੀ ਤਾਰੀਖ (ਸਾਲ/ਮਹੀਨਾ/ਦਿਨ) ਅਤੇ ਸਮਾਂ ਲਿਖੋ। ਪਹਿਲਾ ਨਮੂਨਾ ਲਾਉਣ ਲਈ ਫਲੈਪ 1 ਨੂੰ ਪਿਛਿਓਂ ਖੋਲ੍ਹੋ।
2. ਬਾਉਲ ਨੂੰ ਸਾਫ਼ ਕਰਨ ਲਈ ਟਾਇਲਟ ਨੂੰ ਫਲਸ ਕਰੋ। ਟਾਇਲਟ ਵਿੱਚ ਬਾਉਲ ਕਲੀਨਰਾਂ ਦੀ ਵਰਤੋਂ ਨਾ ਕਰੋ, ਜਿਵੇਂ ਕਿ ਬਲੂਇੰਗ ਏਜੰਟ।
3. ਟੱਟੀ ਇਕੱਠੀ ਕਰਨ ਲਈ ਇੱਕ ਸਾਫ਼, ਵਰਤੋਂ ਤੋਂ ਬਾਅਦ ਸੁੱਟੇ ਜਾ ਸਕਣ ਵਾਲੇ ਕੰਟੇਨਰ (ਡੱਬੇ) ਦੀ ਵਰਤੋਂ ਕਰੋ ਜਾਂ ਟੱਟੀ ਰੋਕਣ ਲਈ ਟਾਇਲਟ ਦੇ ਬਾਉਲ ਵਿੱਚ ਟਾਇਲਟ ਪੇਪਰ ਦੀਆਂ ਕਈ ਪਰਤਾਂ ਲਾਓ।
4. ਟੱਟੀ ਦੇ ਇੱਕ ਛੋਟੇ ਜਿਹੇ ਨਮੂਨੇ ਨੂੰ ਇਕੱਠਾ ਕਰਨ ਲਈ ਐਪਲੀਕੇਟਰ ਸਟਿਕ ਦੀ ਵਰਤੋਂ ਕਰੋ। ਥਾਂ I 'ਤੇ ਟੱਟੀ ਦਾ ਇੱਕ ਬਹੁਤ ਪਤਲਾ ਨਿਸ਼ਾਨ ਲਾਓ। ਟੱਟੀ ਇਕੱਠੀ ਕਰਨ ਲਈ ਉਸੀ ਡੰਡੀ ਦੀ ਵਰਤੋਂ ਕਰੋ ਅਤੇ ਥਾਂ II 'ਤੇ ਟੱਟੀ ਦੀ ਦੂਜੀ ਥਾਂ ਤੋਂ ਇੱਕ ਦੂਜਾ ਨਮੂਨਾ ਲਾਓ। ਫਲੈਪ ਨੂੰ ਬੰਦ ਕਰੋ ਅਤੇ ਸੁਰੱਖਿਅਤ ਰਖੋ।



5. ਐਪਲੀਕੇਟਰ ਸਟਿਕ ਦੇ ਆਲੇ ਦੁਆਲੇ ਟਾਇਲਟ ਪੇਪਰ ਦਾ ਇੱਕ ਟੁਕੜਾ ਲਪੇਟੋ ਅਤੇ ਸੁੱਟ ਦਿਓ। ਟਾਇਲਟ ਫਲਸ ਕਰੋ। ਤੁਹਾਡਾ ਪਹਿਲਾ ਨਮੂਨਾ ਤਿਆਰ ਹੋ ਗਿਆ ਹੈ।

6. ਟੈਸਟ ਕਾਰਡ ਨੂੰ ਫ਼ਾਇਲ ਲੱਗੇ ਲਿਫ਼ਾਫ਼ੇ ਵਿਚ ਪਾਓ ਅਤੇ ਤੁਹਾਡੇ ਵਲੋਂ ਅਗਲੀ ਵਾਰੀ ਟੱਟੀ ਕਰਨ ਤੱਕ ਇਸਨੂੰ ਆਮ ਤਾਪਮਾਨ ਵਿੱਚ ਰੱਖੋ। ਜਦ ਤੱਕ ਤੁਹਾਡੇ ਪੂਰੇ 3 ਦਿਨ ਖ਼ਤਮ ਨਹੀਂ ਹੋ ਜਾਂਦੇ, ਇਸ ਲਿਫ਼ਾਫ਼ੇ ਨੂੰ ਸੀਲ ਨਾ ਕਰੋ।

7. ਟੱਟੀ ਇਕੱਠੀ ਕਰਨ ਲਈ 1 ਤੋਂ 6 ਪੜਾਅ ਦੁਹਰਾਓ ਅਤੇ ਇਸ ਅਨੁਸਾਰ 2 ਅਤੇ 3 ਫਲੈਪਾਂ ਦੇ ਹੇਠਾਂ ਦੋ ਹੋਰ ਦਿਨਾਂ 'ਤੇ ਨਮੂਨੇ ਲਾਓ।

## ਸ. ਟੈਸਟ ਤੋਂ ਬਾਅਦ

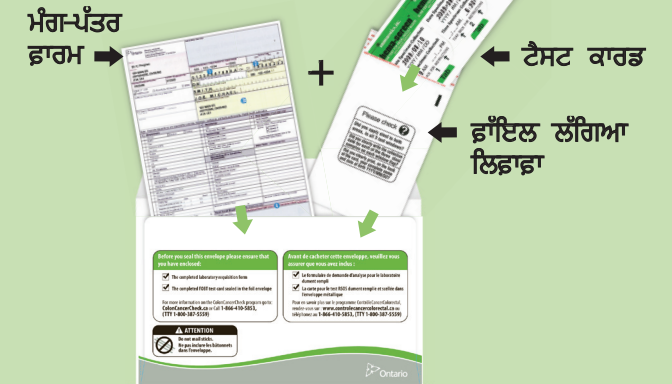

- ✓ ਫ਼ਾਇਲ ਵਾਲੇ ਲਿਫ਼ਾਫ਼ੇ ਵਿੱਚ ਸਿਰਫ ਟੈਸਟ ਕਾਰਡ ਰੱਖੋ ਅਤੇ ਇਸਨੂੰ ਚੰਗੀ ਤਰ੍ਹਾਂ ਬੰਦ ਕਰ ਦਿਓ।
- ✓ ਉਪਲਬਧ ਕਰਾਏ ਗਏ ਲਿਫ਼ਾਫ਼ੇ ਵਿੱਚ ਤੁਹਾਡੇ ਸਿਹਤ ਸੰਭਾਲ ਪ੍ਰੋਵਾਈਡਰ ਵਲੋਂ ਮਿਲਿਆ ਫ਼ਾਇਲ ਲੱਗਿਆ ਲਿਫ਼ਾਫ਼ਾ ਅਤੇ ਭਰਿਆ ਹੋਇਆ ਮੰਗ-ਪੱਤਰ ਫ਼ਾਰਮ ਰੱਖੋ।
- ✓ ਲਿਫ਼ਾਫ਼ੇ ਨੂੰ ਭਾਈਚਾਰਕ ਲੈਬੋਰੇਟਰੀ ਦੇ ਇਕੱਤਰ ਕਰਨ ਵਾਲੇ ਕੇਂਦਰ ਵਿਖੇ ਡਾਕ ਰਾਹੀਂ ਭੇਜੋ ਜਾਂ ਉਥੇ ਪਾਓ।

ਮਦਦ ਦੀ ਲੋੜ? ਕੋਈ ਸੁਆਲ? ਇਸ ਵੈਬਸਾਈਟ 'ਤੇ ਜਾਓ:

[ontario.ca/coloncancercheck](http://ontario.ca/coloncancercheck)

ਜਾਂ 1-866-410-5853 (TTY 1-800-387-5559) 'ਤੇ ਕਾਲ ਕਰੋ